



(一社)全国中小企業
勤労者福祉
サービスセンター加盟

TAMANO

会報第60号 平成31年1月発行 編集発行：玉野勤労者福祉サービスセンター

玉野勤労者福祉

サービスセンター会報



イベントのご案内

❄️ はじめての教室です ❄️

ステンドグラス教室



2時間で
仕上げます

サイズ(cm) : W9×D9×H1.5

3月10日(日) 10:00~12:00

- 場所：産業振興ビル3F **P**無料有り
- 講師：ステンドグラスfelicho ^{まがり} 曲 先生

- 参加費：会 員 1,500円
 会員家族 2,000円 (高校生以上の方)

- 定 員：先着10名様

- 応募開始：2月8日(金)~22日(金)まで
 ※定員になり次第募集は終了とさせていただきます。

いろいろな形を選び、これを小物入れ・
サンキャッチャー(太陽の光を通して楽しむ飾り)・
フットランプ(器具は別途)に仕上げていきます。

30
名様



ダイヤモンド瀬戸内マリンホテル ランチバイキング無料券プレゼント



2月8日(金) 応募開始~22日(金)まで

応募者多数の場合は抽選となります。
利用期間：3月1日(金)~8月31日(土)
※ホテルの6月の休館日につきましては現時点で日程を調整中です。
※ゴールデンウィーク時期は利用不可となります。
なお、当選発表はプレゼント券の発送をもってかえさせていただきます。

申込方法 イベント申込フォームに記入の上、
郵送・持参・FAXまたはE-mailにて

産業振興ビルで行われるイベントは、駐車料金無料です。

目次

- P2 提携ツアー P3 お知らせ・イベント報告・稲荷山健康センターについて
- P4 全福ネット入院あんしん保険のお知らせ
- P5 公演情報・新割引特約指定店のご紹介・各種助成金等の締切について
- P6 応募用紙・レオマワールド特別優待券プレゼント

両備バス フレンズパック

春の日帰り謝恩プラン

会員限定 **7,000円** 会員ご家族:8,000円 (通常価格:9,800円)

玉野発 2月3日(日)・2月23日(土)・3月10日(日)



玉野 6:20 — 豊成^① — 西大寺 — 山陽専用^② —
嵐山(昼食・人力車乗車体験又は嵐山通船) — 北野天満宮 —
護王神社(神職案内付) — 特産物買物 — 玉野着 20:50頃

おしながき

50分間食べ放題

【冬の十撰】

- ①カニ口弁
- ②カニ爪フライ
- ③カキフライ
- ④猪コロッケ
- ⑤カニの餡かけだし巻き
- ⑥鰯鍋
- ⑦おでん鍋
- ⑧出汁変化手作り鍋
(旨味出汁・旨味噌・旨辛チゲ・あんこう・鶏・とうふ)
- ⑨カニトウどん
- ⑩ごろっと冬野菜のせいろ蒸し

【冬のデザート】

※仕入れにより品目に変更になる場合がございます。

- ①クラシックショコラ
- ②レアチョコケーキ
- ③抹茶ミルクケーキ
- ④ガトーバナヌ
- ⑤キャラメルショコラ
- ⑥ガトーシャンテクペール
- ⑦ガトーショコラ
- ⑧たい焼きチョコソース
- ⑨ショコラブチケーキ
- ⑩ブルーチェミックス
オレンジチョコソース

【オープンキッチン】

●自家製ローストビーフ

【冬のおばんざい】

●和・洋 15種

【ご飯】

●地元米

●湯葉ご飯

●自家製カレーライス

【サラダバー】

●カニボテサラダ

●かにマヨサラダ

【ドリンクバー】

●10種



■申込先 **両備バス玉野観光センター**

〒706-0002 玉野市築港2-18-8 TEL.0863-32-2511
営業時間/9:00~18:00 定休日/日・祝日

旅のたけだ屋



甲山のさくら祭



大根島由志園の春

春の 山陰&山陽 花満開の旅

こちらのツアーは
旅のたけだ屋
☎0863-33-7781
にご連絡ください

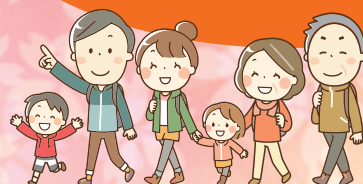

会員限定 **11,000円** 会員ご家族:12,800円
(通常価格:13,800円)

玉野発 4月6日(土)

玉野 7:00 — 早島IC 7:40 — 高橋SA 8:10/8:30 — 溝口IC 9:30
— 赤猪岩神社(桜&パワースポット) 9:40/10:30 — 大根島(牡丹・
チューリップ・昼食) 11:10/13:30 — 東出雲IC 13:20 — 世羅IC 15:00
— 甲山ふれあいの里(桜) 15:15/16:00 — 世羅IC 16:15 — 水島IC
17:15 — 玉野17:45

■申込先 **旅のたけだ屋**

〒706-0011 玉野市宇野1-38-1 メルカ2階 TEL.0863-33-7781
営業時間/10:00~18:00 定休日/日曜日

センターからのお知らせ

恒例 薬のあっせんをいたします

株式会社 あまの創健

申込締切日：2月15日(金)

商品納品の際、郵便振替書（コンビニ払い）が同封されています。事務所で取りまとめてお支払いください。

振込手数料：無料

※3月中旬商品到着になります。

- 事業所へのお届け…送料無料
- 個人宅へのお届け…3,500円以上のご注文で送料無料
(3,500円未満は送料450円)



- 薬用申込用紙をご記入の上、下記まで郵送ください ●

〒706-0002 玉野市築港1-1-3
玉野勤労者福祉サービスセンターあて

※FAXは不可（一覧表が小さくなりトラブルをさけるため）

SCイベント報告



11月10日(土)

はじめての開催

秋の着付け体験

6名様のご参加をいただきました。はじめて自分で着物を着られた方、いつも着ている方、経験の「ある」「なし」にかかわらず、楽しい時間を過ごされていました。教室の最後には、着物を着てサロンでお茶会！先生からの素敵なプレゼントでした。先生のお心遣いに感謝です。貴重な体験とステキなお仲間めぐり会えた教室でした。



12月24日(月・祝)

お正月用フラワーアレンジメント教室

毎年年末のお忙しい時期にもかかわらず、多くの方のご参加をいただいております。今回も30名様がとても素敵な作品を仕上げられました。

稲荷山健康センターについて

平成30年11月から、料金体制が変更になりました。

大人(一般) 1,800円 サービスセンター会員共通利用券 1,080円



室内着・タオル持参の方 **900円** で入浴できます。



荷物になりますが、室内着・タオル持参なら、
利用券を使用しなくてもお得に入浴できます。



「全福ネット入院あんしん保険」は、サービスセンター会員の皆さまのために割安で補償内容に優れたオリジナルの保険です。団体契約なので保険料が割安で、5歳～70歳まで加入できます。平成30年度からは単独で介護補償も加入できます。

(一社)全国中小企業勤労者福祉サービスセンター(略称:全福センター)会員の皆様へ

[平成30年度版]

「全福ネット入院あんしん保険」のお知らせ

正式名称: 団体総合生活保険(医療補償基本特約、介護補償基本特約)

《団体契約ならではのメリット!》掛金(保険料)が割安 **約28%の割引**が適用されます!

団体保険契約期間: 平成30年6月1日午前0時～平成31年6月1日午後4時まで

途中で毎月加入することができます。保険料は5歳単位で設定されています。

リニューアル 今年度から単独で加入できるようになりました

<医療補償> 加入年齢: 満5歳～満70歳
(平成30年6月1日時点の満年齢)

年齢 平成30年6月1日時点 での満年齢となります。	入院保険金 日額	H3タイプ	
		3,000円型	
(一部抜粋例)	20～24歳	年額で 4,900円	月換算で約 408円
	30～34歳	年額で 5,480円	月換算で約 457円
	40～44歳	年額で 6,230円	月換算で約 519円
	50～54歳	年額で 9,700円	月換算で約 808円

<介護補償> 加入年齢: 満5歳～満84歳
(平成30年6月1日時点の満年齢)

年齢 平成30年6月1日時点 での満年齢となります。	介護補償 保険金額	DG1タイプ
		100万円型
(一部抜粋例)	40～44歳	年額で 90円
	50～54歳	年額で 380円
	60～64歳	年額で 1,650円
	70～74歳	年額で 7,290円

一時払
保険料例

特長

補償内容

- 補償の対象となる方は、会員本人だけではなく、ご家族等も加入できます。
- 介護補償は会員本人のご両親はもちろん、会員ご自身やそのご家族もご加入いただけます。
- 健康状態の告知のみで加入できます。(医師の診査は不要)
- 法人を加入者(被保険者を役員・従業員)とすることもできます。
- 保険料法人負担・従業員全員加入の場合、福利厚生費として損金処理が可能です!
(注)従業員全員が全福センターの会員であることが必要です。
- 東京海上日動の各種サービスの利用ができます。
 - ・メディカルアシスト(医療相談など)
 - ・介護アシスト(介護相談など)
 - ・デイリーサポート(法律・税務・社会保険等相談など)
- 所定の先進医療を受けたとき、実際に負担された技術料に加え、更に一時金(10万円)をお支払いします。



詳細は
下記募集代理店までお電話
または
全福センター保険 検索

<医療補償>

1. 病気・ケガで1日以上入院されたとき (1回の入院について60日を限度とします。)
2. 病気・ケガにより手術を受けられたとき
3. 退院後、通院されたとき (病気やケガで入院し、退院後に退院日の翌日から180日以内に通院したときに保険金をお支払いします。1回の入院後の通院について90日を限度とします。)
4. 所定の先進医療による療養を受けられたとき

<介護補償>

1. 公的介護保険制度に基づく要介護3以上の認定を受けたとき
2. 当社が定める所定の要介護状態(要介護3相当)と診断され、要介護状態が診断日を含めて90日を超えて継続したとき

※このご案内は団体総合生活保険(医療補償・介護補償)の概要について説明したものです。ご加入にあたっては、必ず「パンフレット(兼「重要事項説明書」)」をよくお読みください。詳細についてご不明な点は下記募集代理店または引受保険会社にお問い合わせください。この保険契約は全福センターを保険契約者とし、全福センターの会員等を被保険者とする団体総合生活保険(医療補償基本特約、介護補償基本特約)団体契約です。

資料請求・
お問い合わせ先

<募集代理店・幹事代理店>

株式会社全福サポートサービス「全福ネット入院あんしん保険相談デスク」

フリーダイヤル: 0120-055-512 (土日祝日を除く9:30～17:00)

<引受保険会社> 東京海上日動火災保険株式会社

17-T07663 2017年11月作成

- ① サービスセンター等の会員だけが加入できる団体保険。掛金(保険料年1回払い)は団体割引および損害率による割引が適用されるため、割安な額となり、2019年度も約28%の割引が適用されます。
- ② 会員だけでなく、ご家族等も加入できます。(同居・生計を問いません。)
- ③ 健康状態の告知のみで加入可能(医師の審査は不要)です。
- ④ 病気・ケガのどちらに対しても補償します。
- ⑤ 加入者を法人(被保険者を役員・従業員)とすることもできます。

- ⑥ 中途加入が可能です。掛金(保険料)は補償開始日から2020年6月1日までの期間に相当する額となります。(月割り)
- ⑦ 2018年度から「介護補償」に単独でご加入いただけるようになりました。公的介護保険制度に基づく要介護3以上の認定を受けた場合、または東京海上日動所定の要介護状態(要介護3用)と診断され、その状態が90日を超えて継続した場合に、保険金(一時金)をお支払いします。

岡山音協 公演・コンサート情報



- 他にも音楽&ステージなどの公演が多数あります。
詳しくは岡山音協のホームページで♪
- ※サービスセンターホームページからもアクセスできます。
- サービスセンターには、「コンサート情報」パンフレットもございます。

若手真打の中で、圧倒的な人気・実力を兼ね備えた逸材。

従来の古典落語に彼ならではの新しい視点加わった味つけの高座とちょっとした毒、そして押し出しのよい胆の据わった安定感。

2019年**3月4日**(月) 18:30 開演 岡山市民文化ホール

【全席指定】会員 3,200円 (一般 3,500円)

岡山音協チケット申込方法

- 岡山県音楽文化協会(以下、岡山音協)へ直接お申し込みください。
※当サービスセンターが岡山音協会員(賛助会員)になっておりますので、先行予約も受け付けられます。
- 「玉野勤労者福祉サービスセンター会員」である旨と、会員番号・氏名・公演名・座席・枚数・連絡先を必ずお申し出ください。10日以内に岡山音協でチケットをお受け取りください。
※ご注文されてからのキャンセル・お席の変更は、できませんのでご注意ください。

- 郵送を希望される方は、岡山音協が入金確認後、チケットを郵送いたしますので、まず電話にて注文をしてください。
※振込手数料・送料は自己負担になります。
【振込先】岡山県音楽文化協会
郵便振替の口座番号:01200-4-11083
【申込先】岡山音協 ☎086-224-6066
(営業) 平日/9:00~17:00 ※土日祝は休みです。
岡山市北区番山町1番20号 岡山県開発公社ビル1階
※10月1日より新事務所に移転しました。
- その他、チケット販売中であれば、いつでもお取り扱い可能です。
『詳しくは岡山音協へ電話またはHPで』

新

割引特約指定店のご紹介

すべて会員証提示です

八十八家本店

玉野市長尾776-1
【営業時間】9:00~21:00
【定休日】月曜日

食事代 1,000円以上で
100円引

ガトーマテリオ

玉野市田井5-3-17
【営業時間】9:30~19:00

3,000円以上で
50円引

眼鏡市場 玉野店

玉野市宇野1-29-10
【営業時間】10:00~19:00
【定休日】元旦のみ

メガネ・補聴器
5%OFF

平成30年度 当サービスセンター 各種助成金等の締切について

平成31年

2月28日 インフルエンザ補助金締切日

3月31日 できるだけ3月31日までに提出してください

(4月20日 平成30年度 最終締切日) ※センター到着分に限りです

よくある質問

質問①:「老後補助の3月分領収証が4月に入って届きます。」

お答え:「老後補助の3月分に限り『請求書』のコピーが認められています。」

質問①:「4月に出発の旅行、3月に支払いしました。平成30年度に請求できますか?」

お答え:「宿泊旅行の対象は『出発日』となっております。従って平成31年度分として請求してください。」

質問①:「4月20日に投函しました。消印有効ですか?」

お答え:「当サービスセンターの決算により、4月21日以降は平成30年度分と取り扱うことができません。到着分のみです。早めに提出してください。」

応募用紙

玉野勤労者福祉サービスセンターあて



〒706-0002 玉野市築港1-1-3
玉野勤労者福祉サービスセンター 行

↑ 郵送時、切り取って宛名に使ってください。

センター受付印

応募者氏名 ご連絡先	会員番号	-	事業所名	
	会員氏名		TEL(携帯可)	
	住所	〒 -		

↑ 当選された場合に通知させていただきご連絡先をご記入ください。

■ その他、サービスセンターにご意見ご希望等をお書きください。



今後の運営に参考とさせていただきますので、よろしくお願いいたします。

先着 ステンドグラス教室

参加希望の方は「○」をしてください

参加希望者：会員本人 家族
家族氏名 _____

応募期間：2月8日(金)～22日(金)まで

抽選 ダイヤモンド瀬戸内マリンホテル ランチバイキング無料券プレゼント

希望者は「○」をしてください

応募希望

応募期間：2月8日(金)～28日(木)まで



レオマワールド 特別優待券プレゼント

利用期間：2018年10月27日(土)～2019年3月3日(日)まで

**レオマフレンドクラブ会員様限定
2018ウインターキャンペーン特別ご優待券**
利用期間：平成30年10月27日(土)～平成31年3月3日(日) ※本券1枚につき5名様まで

フリーパス(パーク入園+乗物)	ワイドフリーパス(パーク入園+乗物+オリエンタルドリップエリア)
大人 3,900円 → 2,300円 (税込)	大人 4,400円 → 2,800円 (税込)
小人 3,400円 → 2,300円 (税込)	小人 3,900円 → 2,800円 (税込)

有効期限：平成31年3月3日

お1人様 **5枚** まで
応募者多数の場合は抽選になります。

枚 申し込みます

〒 -
送付先

45名様分